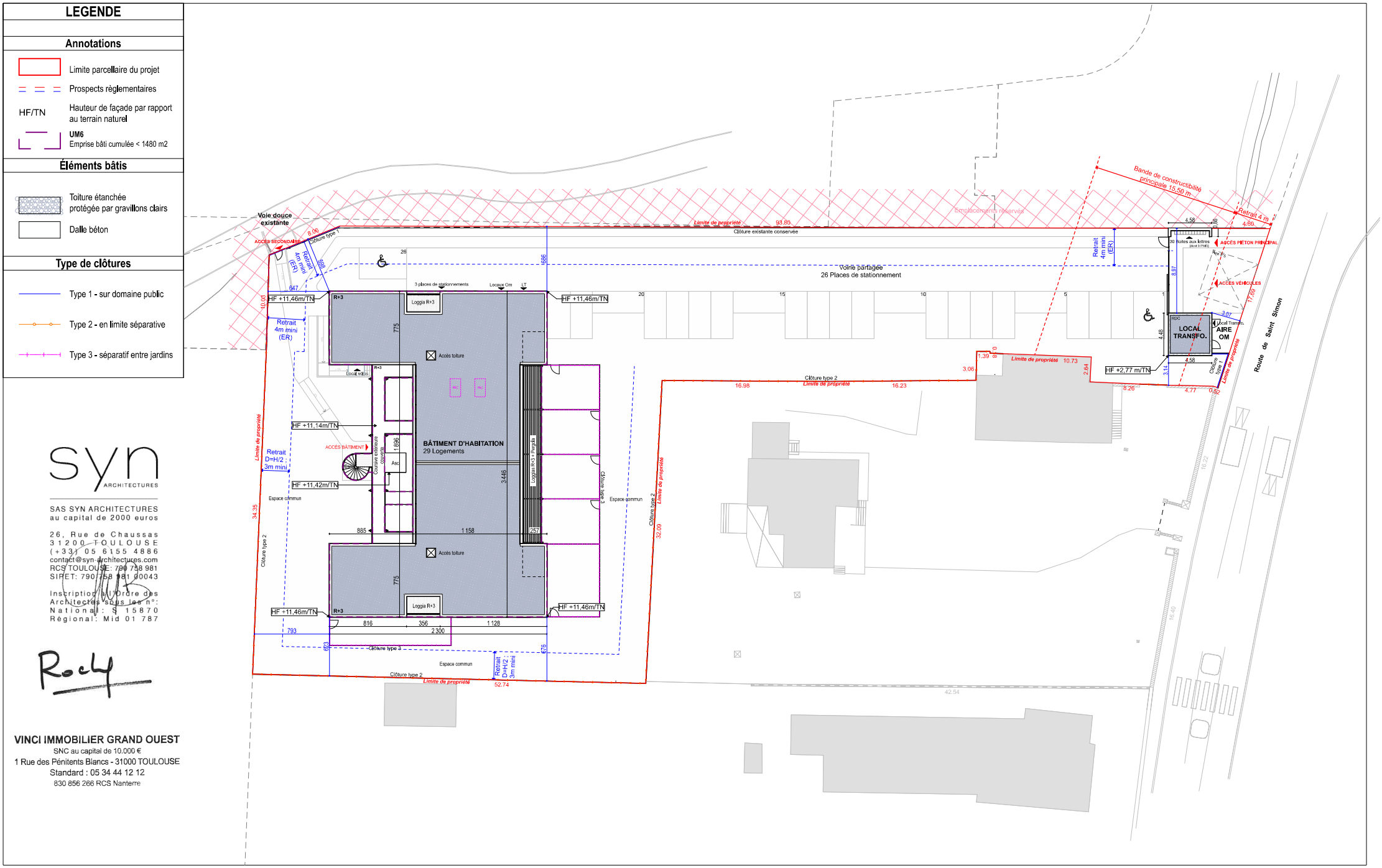

syn
ARCHITECTURES

SAS SYN ARCHITECTURES
au capital de 2000 euros

26, Rue de Chaussas
31200 TOULOUSE
(+331 05 6155 4886
contact@syn-architectures.com
RCS TOULOUSE: 790 758 981
SIRET: 790 758 981 00043

Inscription à l'Ordre des Architectes sous les n°:
National : S 15870
Régional: Mid 01 787

VINCI IMMOBILIER GRAND OUEST
SNC au capital de 10.000 €
1 Rue des Pénitents Blancs - 31000 TOULOUSE
Standard : 05 34 44 12 12
830 856 266 RCS Nanterre

Construction d'un immeuble de logements

79, Route de Saint Simon - 31100 - Toulouse

Maître d'ouvrage: VINCI IMMOBILIER GRAND OUEST
10, Rue des trente-six Ponts - 31400 - TOULOUSE

Maître d'oeuvre: SYN ARCHITECTURES
26, Rue de Chaussas - 31 200 - TOULOUSE
Mail: contact@syn-architectures.com - Tel: 05 61 55 48 86

PLANS DE MASSE
PLAN DE MASSE IMPLANTATION : ÉTAT PROJETÉ

Ce document est la propriété de SYN ARCHITECTURES. Il est interdit de le copier ou le communiquer sans autorisation

Ind. A - 23/03/2026 - Dépôt en mairie
Ind.
Ind.

ECH : 1:350
FORMAT: A3

PC 02.1